

大草原のHawaiian Festival 2020

キャンプエリア利用申し込み

代表者名 複数の場合お名前をご記入下さい ○ ○ ○ ○ ○ ○
代表者 住所
代表者 電話 携帯
E-mail
<p style="text-align: center;">Hawaiian Festival 2020 Camp</p> <p>当日、入場受付にてお名前を確認いたしますので、係りの者に キャンプエリア予約済みとお伝え下さい。</p> <p>キャンプチケット¥2,000にて、ご購入後係の誘導に従い キャンプエリアに入場して下さい。</p> <p>当日会場キャンプエリアにはお車での入場は出来ません。 (前日はOK、設営後車輛は駐車場に移動して下さい)</p> <p>係員の指定した駐車場に駐車して頂き歩いての入場になりますのでご了承下さい。</p> <p>キャンプサイトのご利用は、当日10月17日(土)12:00~10月19日(月)12:00まで キャンプサイトの場所は当日受け順にご案内いたします。</p> <p>下記の会場図をご参照下さい。</p> <p style="text-align: right;">{お問い合わせ} 担当 : ASPECTA CLUB HOUSE 岩根090-3199-4552 E-mail : info@aspecta.jp FAX : 0967-67-1197</p>

〒 869-1412 熊本県阿蘇郡南阿蘇村久石 4 4 1 1 - 9

熊本県野外劇場アスペクタ

「大草原のHawaiian Festival 2020実行委員会」

大草原のHawaiian Festival 2020

キャンテントサイト

24,000

【Oゾーン】 3m x 3m 78小間

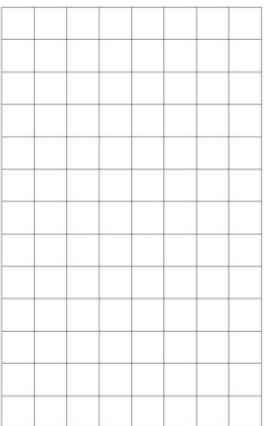

39,000

【Bゾーン】 3.3m x 3.3m 96小間

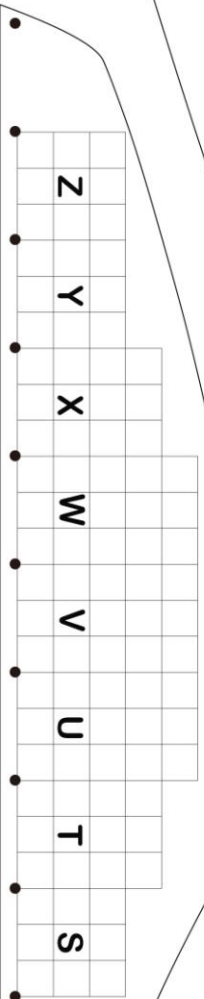

作業灯

【Aゾーン】 3.3m x 3.3m 189小間

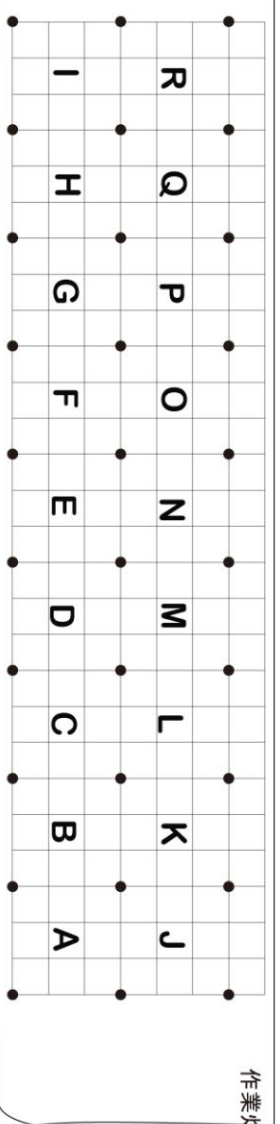

※Aゾーンには、10M間隔で作業灯があり
その間を3分割し、1小間 3.3m x 3.3mで
試算しました。

アルファベット順
全26区画 一区画9張り
234張り

大草原の Hawaiianfestival 2020

